

## TRANSPORT : 2 nouveaux services à la population sur le territoire

- **MOBILITÉ REMI +** avec la Région Centre-Val de Loire



Le service de transport à la demande (TAD) REMI + est une offre de transport collectif, mise en place par la Région Centre-Val de Loire, qui s'adresse à tous les habitants du territoire et leur permet de se rendre, sur réservation, depuis leur domicile, vers plusieurs communes de destination au sein de la communauté de communes. Ce service est **disponible une fois par semaine** et coûte le prix d'un ticket de bus.

➡ **Informations complémentaires** sur le site internet REMI de la Région Centre-Val de Loire rubrique « REMI+ à la demande » : [remi-centrevaldeloire.fr](http://remi-centrevaldeloire.fr)

- **TRANSPORT SOLIDAIRE** avec FAMILLES RURALES

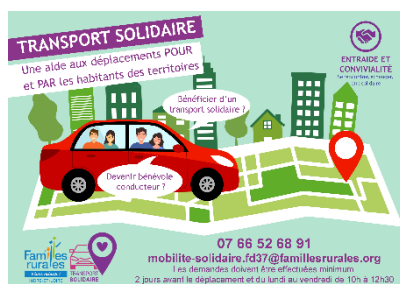

Il s'agit d'une aide aux déplacements destinée aux habitants des territoires sans permis de conduire, sans moyen de locomotion ou ne pouvant pas utiliser les moyens de transport existants et ne pouvant pas assumer financièrement les frais de transport en raison de leurs faibles revenus.

Le transport est effectué par des habitants volontaires ayant un peu de temps à donner et une volonté d'entraide.

➡ **Informations complémentaires** sur le site internet de Familles Rurales rubrique Mobilité solidaire : [familles rurales](http://famillesrurales.org)